

Le CILA a 20 ans
LES PSYCHOTHERAPIES DE L'ADOLESCENT
Sous la Présidence d'honneur d'Annie BIRRAUX, fondatrice du CILA

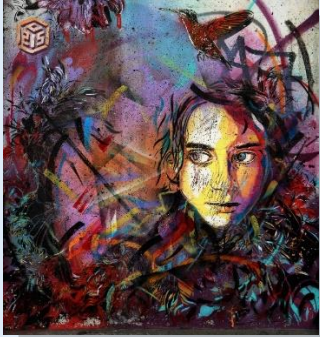

Vendredi 17et Samedi 18 Novembre 2017

Espace Reuilly – Paris 12^{ème}

Colloque organisé par le CILA en collaboration avec les laboratoires de psychologie SPC



Longtemps considéré comme un sujet aux limites de l'analysable, l'adolescent, par la spécificité de son fonctionnement psychique, a provoqué une évolution sensible des pratiques de soin ; les premiers psychanalystes d'adolescents se sont ainsi heurtés au modèle de la cure avant d'ajuster le cadre en privilégiant le face à face psychothérapique. Dans le champ des psychothérapies, ce n'est plus tant la qualité de l'interprétation de contenus qui compte que la mise en place d'un cadre souple et étayant, en passant par la co-création d'une dynamique transférentielle positive ; celle-ci implique un déplacement de priorité, du modèle de la cure vers une rencontre intersubjective incluant souvent un style vivant et dialogique.

Depuis Freud et la prise en charge d'adolescents souvent entendus comme des patients névrosés, l'écoute et la compréhension de l'adolescent se sont développées. La diversité des pratiques cliniques implique désormais une créativité à laquelle répond en écho à la polysémie des problématiques adolescentes. La variété des dispositifs cliniques, psychothérapie, thérapie bifocale ou familiale, psychodrame, médiation, approche psycho-pédagogique, institutionnelle, psycho-sociale et autres sont venues confirmer la place singulière de l'adolescence dans le paysage du soin comme de la conception de la vie psychique de l'adolescent. Dans la continuité de cette évolution, on ne peut guère envisager actuellement une psychothérapie d'adolescent sans penser ou prendre en compte ses liens intersubjectifs incluant son environnement, ses parents, sa famille et la société qui l'entoure.

Ces perspectives s'inscrivent dans la possibilité de penser l'adolescence comme un processus central de la construction du sujet, non pas au même titre que l'infantile, mais de façon comparable quant à l'importance des remaniements mobilisés. Ainsi, au moment où le Collège International de l'Adolescence (CILA) atteint ses vingt ans d'existence, nous est rappelé le caractère paradigmatique des mutations adolescentes : tout au long de la vie, il nous est indispensable d'élaborer, sur le coup et dans l'après-coup, les effluves traumatiques ou encore les lueurs d'un passage.

Pour nous aider à penser les soins prodigués aux adolescents au-delà de nos frontières, nous ferons appel aux correspondants étrangers du CILA qui apporteront la dimension culturelle indispensable à l'ouverture du champ de réflexion sur l'adolescence, venant confirmer si besoin était qu'un adolescent sans son environnement, cela n'existe pas.

Accueil : 8h30-9h

Vendredi matin : « **L'adolescent dans l'histoire de la psychanalyse** »

Présidence : **A. BRUN**

9h-9h30 : Ouverture du colloque : **F. HOUSSEIER**, *La psychothérapie de l'adolescent dans l'histoire de la psychanalyse*.

9h30-11h : Conférences de **Ph. GUTTON**, *Le renouveau de la théorie adolescente*. & **F. MARTY**, *L'adolescence ou l'exigence d'un travail psychique*.

Discutant : **A. BRACONNIER**

11h30-12h45 : Table ronde 1 : **P. HUERRE**, **M. PERRET-CATIPOVIC**, **J.-Y. LEFOURN**

Discutante : **M. RAVIT**

Vendredi après-midi : « **Cultures et politiques** »

Présidence : **J.-F. CHIANTARETTO**

14h-15h30 : Conférences de **M. VINAR**, *Mondes adolescents et vertige de civilisation* & **J.-P. PINEL**, *L'adolescent, la famille et l'institution au défi de l'incestualité maffieuse*.

Discutant : **G. COYER**

16h-17h30 : Table ronde 2 : **D. AMPARO** et **M. MUNIZ GUSMÃO**, **E. CAULE**, **M. HAZA**, **P. GIVRE**

Discutante : **A. TASSEL**

Samedi matin : « **Prises en charge institutionnelles et familiales** »

Présidence : **J. DAYAN**

9h-10h30 : Conférences de **P. ROBERT**, *L'écoute familiale* & **T. PARMAN**, *l'autoritarisme, la famille et l'adolescent*.

Discutant : **G. GAILLARD**

11h-12h30 : Table ronde 3 : **D. DRIEU**, **B. BLANQUET**, **J.-Y. CHAGNON**, **P. ROMAN**

Discutante : **C. LEBRUN**

Samedi après-midi : « **La psychothérapie psychanalytique de l'adolescent** »

Présidence : **B. GOLSE**

14h-15h30 : Conférences de **G. STEPHANATOS**, *Se construire, se détruire à l'adolescence* & **H. MAIDI**, *Clinique et psychothérapie à l'adolescence*.

Discutante : **F. DARGENT**

16h-17h30 : Table ronde 4 : **C. MATHA**, **F. POMMIER**, **M. REZENDE CARDOSO**, **A. MOREL**

Discutante : **I. BERNATEAU**

17H30 Conclusion : **F. HOUSSEIER**

Deise AMPARO, Professeur à l'Université de Brasilia, Brésil
Isée BERNATEAU, psychanalyste, maître de conférences-HDR à l'université Paris-Diderot
Brigitte BLANQUET, MCF à l'UCLY, Directrice pédagogique du Master de psychologie clinique enfant, Ado, Présidente du CERCL, Membre du CILA
Alain BRACONNIER, membre du comité de rédaction de la revue Adolescence, Professeur émérite de l'Ecole de Psychologues Praticiens, responsable de la formation APEP
Anne BRUN, Psychologue, Psychanalyste, Professeur de psychopathologie et psychologie clinique, directrice du CRPPC, Université Lyon 2
Emmanuelle CAULE Psychologue, Psychanalyste, Chargée de cours Université de Bordeaux, Vice-Présidente du CILA
Jean-Yves. CHAGNON, Psychologue, Psychothérapeute, Pr Université Paris 13, expert judiciaire, Tribunal de Bourges, Membre du CILA (SPC)
Jean-François. CHIANTARETTO, Psychologue clinicien et psychanalyste, professeur de psychopathologie à l'Université Paris 13 SPC
Jacques DAYAN, professeur de psychiatrie de l'enfant de l'adolescent, Rennes 1 ; Inserm U1077, psychanalyste, codirecteur revue Adolescence
Didier DRIEU, Professeur Psychopathologie de l'enfant, université de Rouen -Normandie
Gilbert COYER, Maître de conférences, Université Paris 13 (SPC)
Fanny DARGENT, Psychologue, Psychanalyste, Maître de conférences, Université Paris Diderot
Georges GAILLARD, Professeur, CRPPC EA653, Université Lumière Lyon 2, Psychanalyste, membre du IV° Groupe. Membre de Transition (Association Européenne, analyse de groupe et d'institution)
Philippe GIVRE Psychanalyste, Maître de conférences à l'université Denis Diderot - Paris VII et membre du CILA
Bernard GOLSE, chef de service de psychiatrie infantile à l'Hôpital Necker-Enfants malades (Paris) et professeur de psychiatrie de l'enfant et de l'adolescent à l'université Paris Descartes ; psychanalyste, membre de l'APF
Philippe GUTTON, Psychiatre, Psychanalyste, Professeur des universités, Fondateur de la Revue Adolescence. Président d'OLD'UP
Marion HAZA, Psychologue, Maître de conférences à l'université de Poitiers, secrétaire du CILA
Florian HOUSSEIER, Psychologue, Psychanalyste, Professeur de psychologie clinique et de psychopathologie, Université Paris 13 (SPC), Président du CILA
Patrice HUERRE, Psychiatre, psychanalyste, coordinateur national de la pédopsychiatrie du groupe CLINEA, président de l'Institut du virtuel
Caroline LEBRUN, Psychologue, psychanalyste, Service de médecine préventive des étudiants de Sorbonne universités, membre du CILA et de l'EPCI
Jean-Yves LEFOURN, Pédopsychiatre, Psychanalyste, Secrétaire adjoint du CILA
Houari MAIDI, Psychologue, psychanalyste, professeur des Universités à Besançon
François MARTY, Psychologue, psychanalyste, professeur de psychologie clinique et de psychopathologie, université Paris Descartes SPC, membre du CILA
Catherine MATHA, Psychanalyste. Maître de conférences à l'Université de Paris 13 (SPC)
Alexandre MOREL, psychologue, psychanalyste, docteur en psychologie, département de Psychiatrie Infanto Juvénile de l'institut Mutualiste Montsouris (Paris)
M. MUNIZ GUSMÃO, Doctorant, Université de Brasíl, Brésil)
Talat PARMAN, psychiatre-psychanalyste (SPP-Ist Psych. Ass.)
Maja PERRET-CATIPOVIC, Psychologue, psychanalyste, directrice médico-psychologique de l'Office médico-pédagogique de l'Etat de Genève
Jean-Pierre PINEL, Psychologue clinicien, Psychanalyste de groupe et d'institution (Transition), Pr Université Paris 13 (SPC)
François POMMIER, psychiatre, psychanalyste, membre affilié de SPF et professeur de psychopathologie à l'université Paris Ouest, membre du CILA
Magali RAVIT, Psychologue, Professeur de psychopathologie et psychologie clinique, Université Lyon 2
Marta REZENDE CARDOSO, Psychanalyste, Professeur à l'Université Fédérale de Rio de Janeiro – UFRJ
Philippe ROBERT, Professeur de Psychologie Clinique à l'Université Paris Descartes, Président de la SFPPG, Psychanalyste SPP
Pascal ROMAN, Professeur, Institut de Psychologie, Lausanne, Suisse
Gerassimos STEPHANATOS, psychiatre, pédopsychiatre, psychanalyste membre du Quatrième Groupe O.P.L.F, fondateur de l'Association d'études psychanalytiques de l'adolescence « Enivos » Athènes
Anne TASSEL, psychanalyste, ex-maître de conférences Paris Denis Diderot
Marcelo VINAR, Médecin psychanalyste, membre de l'association psychanalytique d'Uruguay et de l'API

Le CILA a été créé en 1995 par Annie BIRRAUX, Présidente d'honneur du CILA, psychiatre, psychanalyste, professeur des Universités, afin d'élargir au plan international les perspectives de formation, d'information et de recherches en psychopathologie et psychanalyse dans le champ de l'adolescence. Ce projet est né au sein de l'Unité de Recherches sur l'Adolescence (URA), créée par Philippe Gutton à l'Université Paris 7 Denis Diderot.

Ses objectifs sont : Favoriser et fédérer les échanges internationaux sur le thème de l'adolescence. ; **Développer une perspective pluri-disciplinaire** : Psychanalyse, santé mentale, médecine, histoire, sociologie, anthropologie, sciences de l'éducation. ; **Permettre le développement : de formations** nationales et internationales, **de recherches** dans les champs psychopathologiques, psychodynamique, pharmacologique, comportemental, cognitif ; **de diffusion d'informations** : revues, publications d'ouvrages, organisations à caractère scientifique (colloques, journées de travail). ; **Suivre l'évolution** de la "représentation" sociale de l'adolescent, selon les époques, les lieux, les médias. ; **Confronter** les expériences et théorisations spécifiques à chaque pays et chaque culture, sur les registres institutionnels, théoriques (psychopathologie, psychanalyse) ou de recherches.

BULLETIN D'INSCRIPTION

A retourner à **CILA 20 ans**

M. Mme Melle

Titre : Docteur Professeur Autre :

Nom : _____ Prénom : _____

Activité : _____ Établissement : _____

Secteur : Education Justice Santé Social Autre

Email :@.....

Adresse Domicile Professionnelle

Rue

Code Postal _____ Ville _____ Pays _____

Tel. pour vous joindre en cas de problème :

Tarif :

Individuel : 100 €

Etudiant Chômeur : 30 € (avec justificatif)

Formation continue : 150 €

Chèque à établir à l'ordre du CILA - L'inscription n'est prise en compte qu'accompagnée de son règlement

N° de Formation Permanente CILA : 11 75 30 17 575

Contact : C. Sallard - 6, rue Rosa Bonheur - 75015 Paris

Permanence téléphonique : Mercredi de 14h à 17 h au : 06 47 76 31 14

Mail : colloque.cila.20ans@gmail.com